

Makam: NİHAVEND

Formu: ŞARKI

Usul : AKSAK

♩: 252

Müzik ve Söz
SEYFİ GÜLDAĞI
(Tanburi)

SENİ GÖRDÜM MEFTUN OLDUM



Giriş Sazı

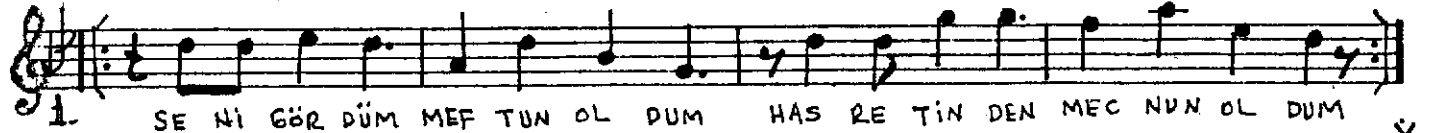

1. SE Nİ GÖR DÜM MEFTUN OL DUM HAS RE TİN DEN MEC NUN OL DUM



GÖR MEK İ ÇİN YOLUN OL DUM BİR SE LA MIN E SİR GE ME

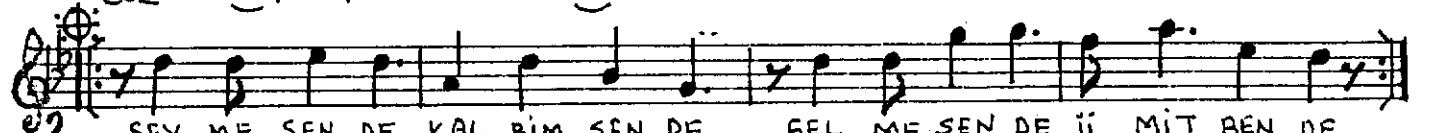

2. SEV ME SEN DE KAL BİM SEN DE GEL ME SEN DE Ü MİT BEN DE

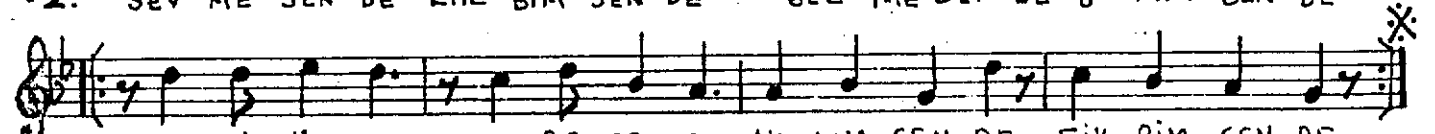

HER GÜ NÜM DE HER GE CEM DE AK LIM SEN DE FİK RİM SEN DE

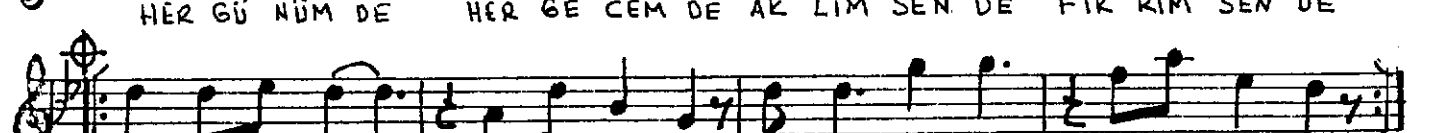

3. ŞAR KI LA RIN Ö ZÜ SEN DE BU SEV DA NIN SÖ ZÜ BEN DE

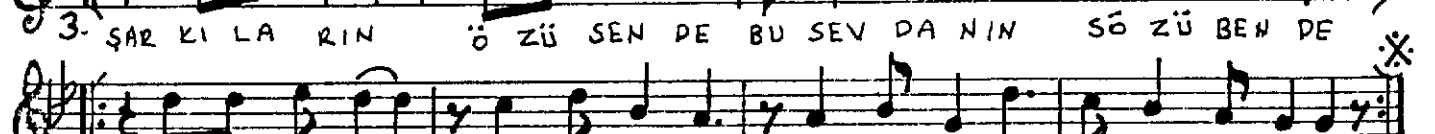

BA NA GÖ NÜL VER ME SEN DE BİR SE LA MIN E SİR GE ME

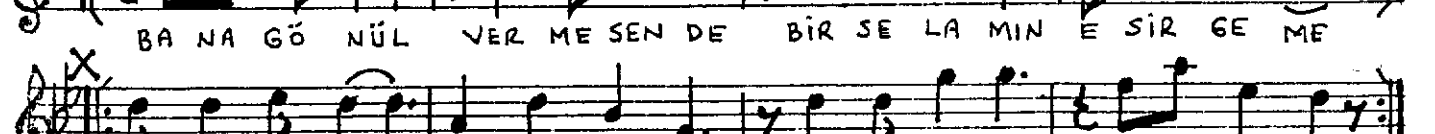

4. Dİ YAR Dİ YAR GEZ DİM DUR DUM EN SO NUN DA SE Nİ BUL DUM

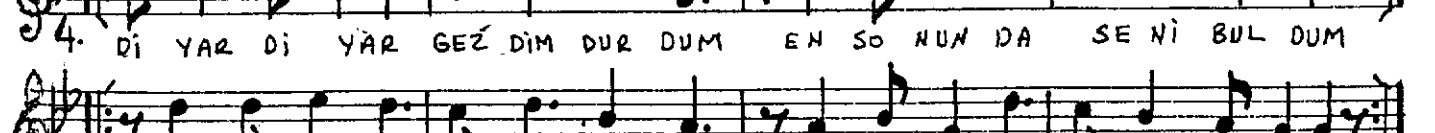

CAN E VİM DE YU VAN KUR DUM BİR SE LA MIN E SİR GE ME

①
SENİ GÖRDÜM MEFTUN OLDUM
HASRETİNDEN MECNUN OLDUM
GÖRMEK İÇİN YOLUN OLDUM
BİR SELAMIN ESİRGEME...

②
SEVMESEN DE KALBİM SENDE
BELMESEN DE ÜMİT BENDE
HER GÜNÜMDE, HER GECEMDE
AKLIM SENDE, FIKRİM SENDE...

③
ŞARKILARIN ÖZÜ SENDE
BU SEVDANIN SÖZÜ BENDE
BANA GÖNÜL YERMESİNDE
BİR SELAMIN ESİRGEME...

④
DİYAR DİYAR GEZDİM DURDUM
EN SONUNDA SENİ BULDUM
CAN EVİMDE YUVAN KURDUM
BİR SELAMIN ESİRGEME...

Beste T: 25/12/2000
ADANA.

Söz: Seyfi GÜLDAĞI